

Long Term Rentals | Winter Rentals | Property Management

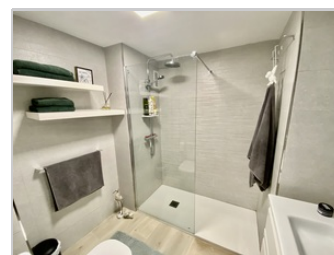

Javea Apartment

Ref 603649 1'000

Disponible du 16 septembre 2024 au 9 juin 2025 en location hivernale. Port de J avea. Cet appartement de 2 chambres est r nov    un niveau  lev ...

Chambres 2

Salles de bain 1

Piscine no

Taille 77m2

Parcelle m2

Descriptions

Disponible du 16 septembre 2024 au 9 juin 2025 en location hivernale. Port de J avea. Cet appartement de 2 chambres est r nov    un niveau  lev . Offrant un espace bureau et un s jour avec coin cuisine et une salle de bain. Il y a une belle terrasse dans le s jour avec vue sur la montagne avec une table et des chaises. Il dispose d une connexion Wi-Fi et de la climatisation chaud-froid. Situ  au coeur du port, il est   quelques minutes de la mer et de tous les services, commerces, restaurants et supermarch s. Cet appartement ne dispose pas d'ascenseur et est au 3 me  tage. Les animaux de compagnie ne sont pas autoris s. Des frais de d p t et d'agence s'appliquent. 1000e/mois TOUT COMPRIS ou 900e/mois + charges

123 Javea Villas

Web: www.rentalsjavea.com **Email:** info@rentalsjavea.com **Telephone:** 0034 966 463 108